TAEYOUNG Engineering & Construction

3Q. 2020 Investor Relations

TAEYOUNG
E&C

Table of Contents

I. Part 1 - 연결기준

1. 경영실적 요약
2. 요약 손익계산서
3. 요약 재무상태표

II. Part 2 - 별도기준

1. 수주실적
2. 매출실적
3. 매출총이익
4. 영업이익 및 세전이익
5. 요약 손익계산서
6. 요약 재무상태표

TAEYOUNG

CREATIVE WINDOW _창조의 창

'창조의 창' 은 시대를 이끌어가는 기술로 미래를 건설하고, 열린 시각과 마음으로
고객 미래가치를 창조하는 태영건설의 도전정신입니다.

I. Part 1 - 연결기준

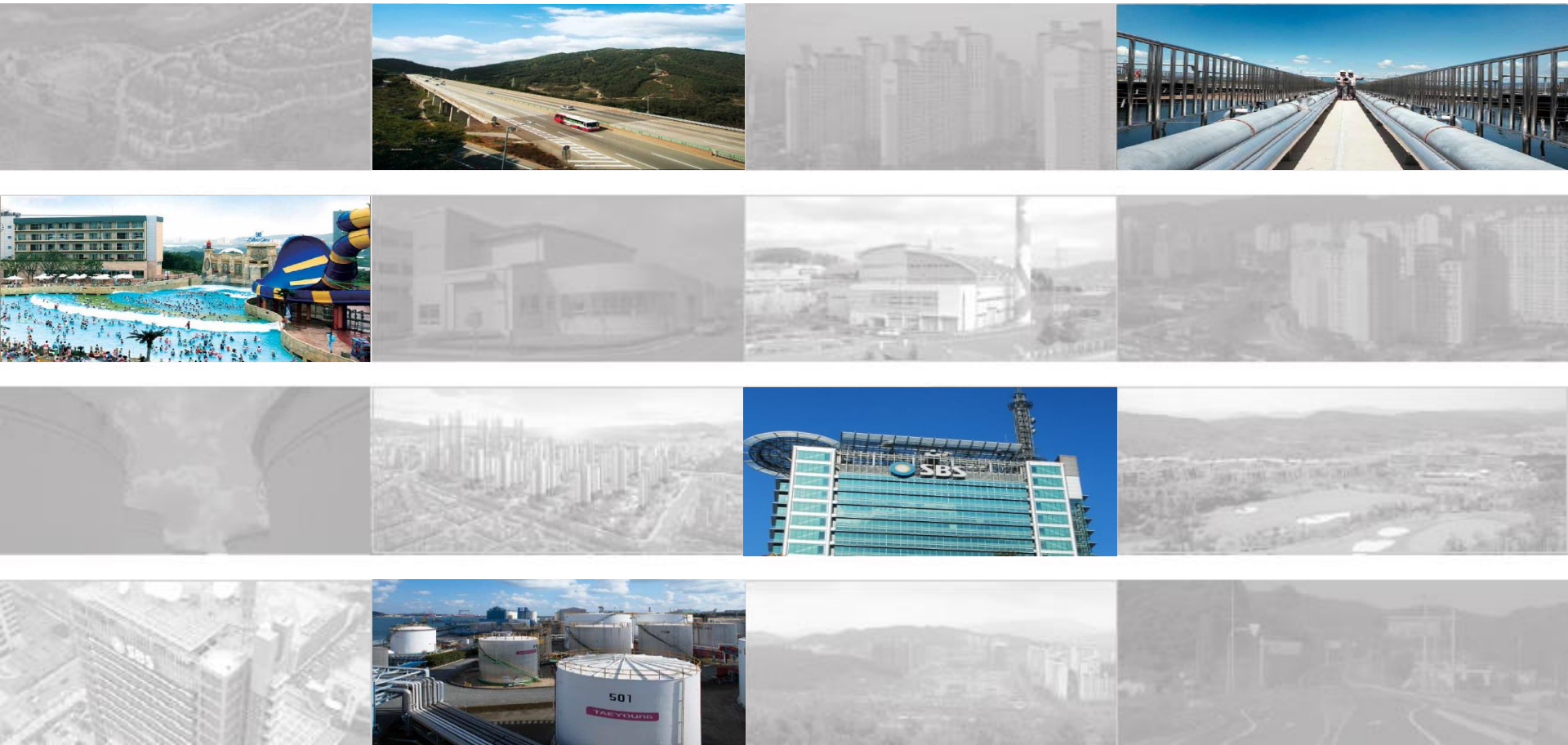

1. 경영실적 요약

- ’20년 3Q 매출 17,315억, 전년 동기比 감소 (△3,862억 / 18%↓)
- 영업이익 2,363억, 전년 동기 比 증가 (+126억 / 6%↑)
- 세전이익 2,222억, 전년 동기比 증가 (+434억 / 24%↑)

(단위 : 억원)

매출액	영업이익	세전이익
18% ↓	6% ↑	24% ↑

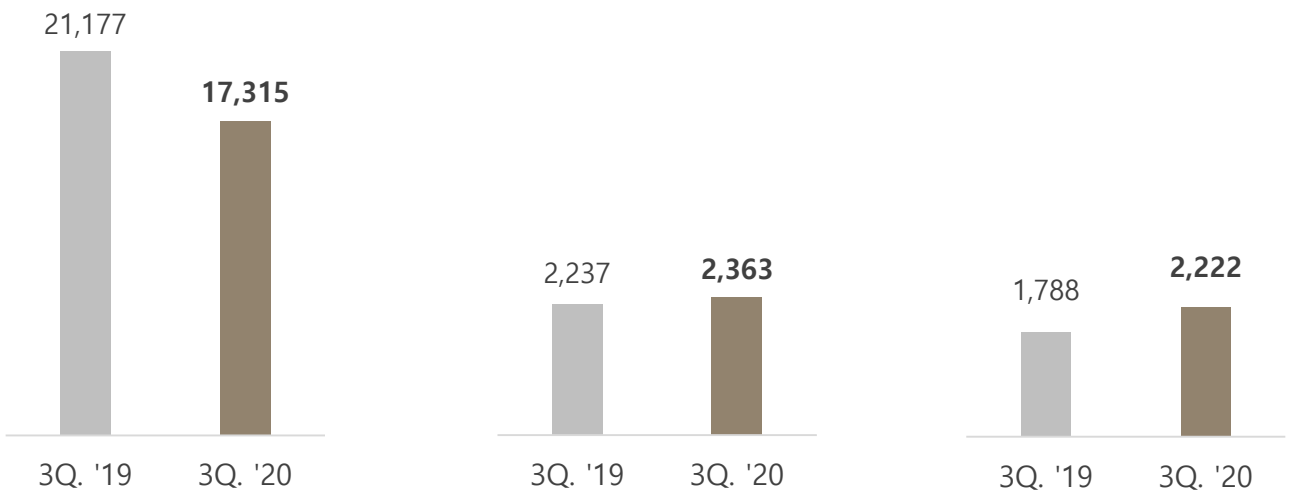

※ ’20년 9월 1일 회사 분할되었으며, 비교 표시되는 기간(’19년)의 손익계산서는 재작성되었습니다

2. 요약 손익계산서

(단위 : 억원)

계 정	3Q. '19	3Q. '20	YoY
매 출	**21,177**	**17,315**	**△18%**
매출총이익	**3,309**	**3,500**	**+6%**
(매출총이익률)	(15.6%)	(20.2%)	-
판매비와 관리비	1,072	1,137	+6%
영업이익	**2,237**	**2,363**	**+6%**
(영업이익률)	(10.6%)	(13.6%)	-
세전이익	**1,788**	**2,222**	**+24%**
(세전이익률)	(8.4%)	(12.8%)	-

※ '20년 9월 1일 회사 분할되었으며, 비교 표시되는 기간('19년)의 손익계산서는 재작성되었습니다

3. 요약 재무상태표

(단위 : 억원)

계 정	4Q. '19	3Q. '20	YoY
자산총계	**59,161**	**37,564**	**△37%**
현금 / 예금	5,056	2,759	△45%
매출채권	11,778	4,537	△61%
재고자산	9,855	9,655	△2%
유형자산	10,645	2,670	△75%
부채총계	**43,447**	**31,305**	**△28%**
매입채무	7,074	4,514	△36%
차입금	23,060	18,027	△22%
자본총계	**15,714**	**6,258**	**△60%**
자본금	395	201	△49%
재무비율			
부채비율	276%	500%	+224%p
유동비율	134%	144%	+10%p
자기자본비율	27%	17%	△10%p

※ '20년 9월 1일 회사 분할되었으며, 재무상태의 변동 내역이 반영되었습니다

TAEYOUNG E&C

II. Part 2 - 별도기준

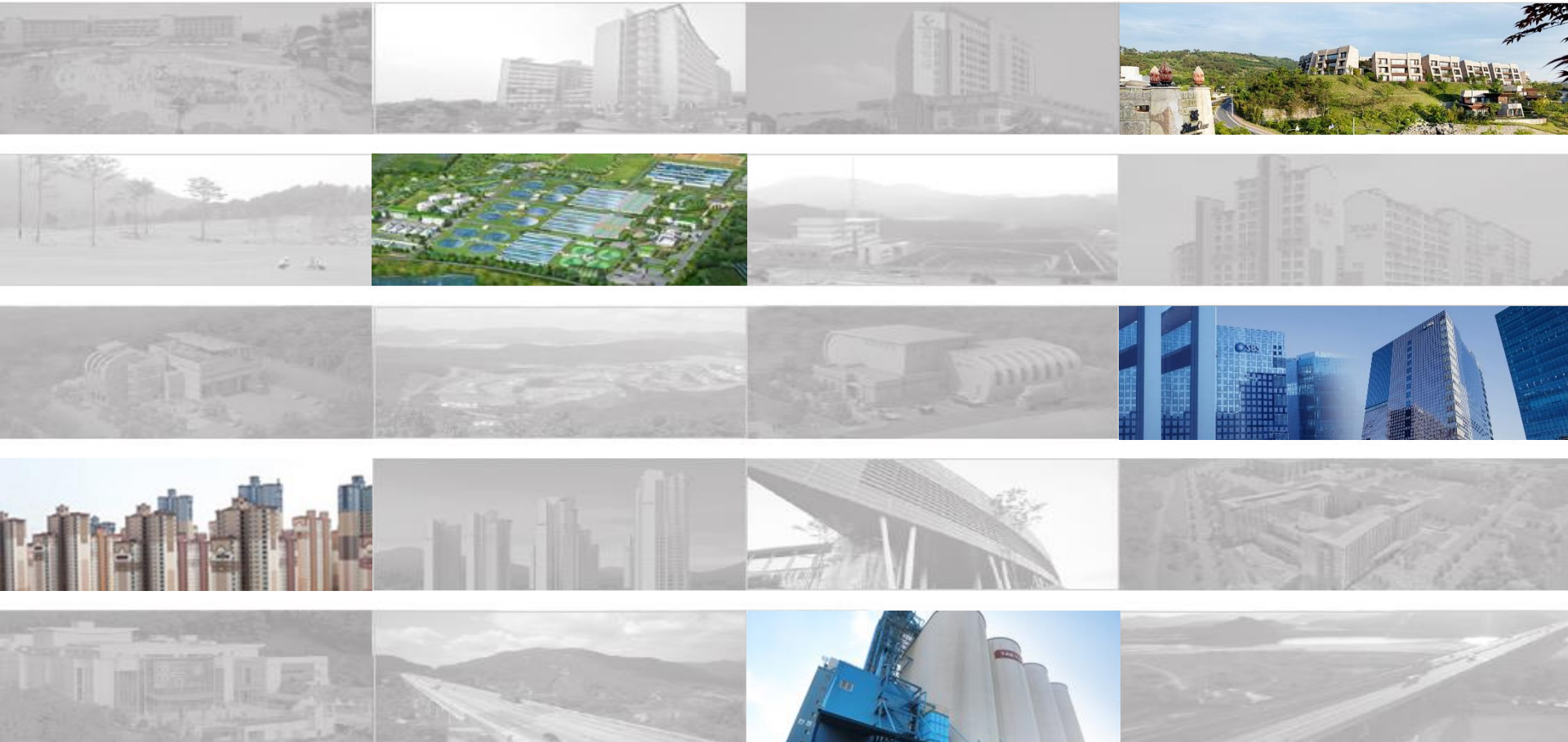

1. 수주실적

■ ‘19년 3분기까지 수주집중으로 ‘20년 3분기 현재 실적 감소 (△7,395억 / 전년 동기比 31%↓)

발주자별 수주실적

(단위 : 억원)

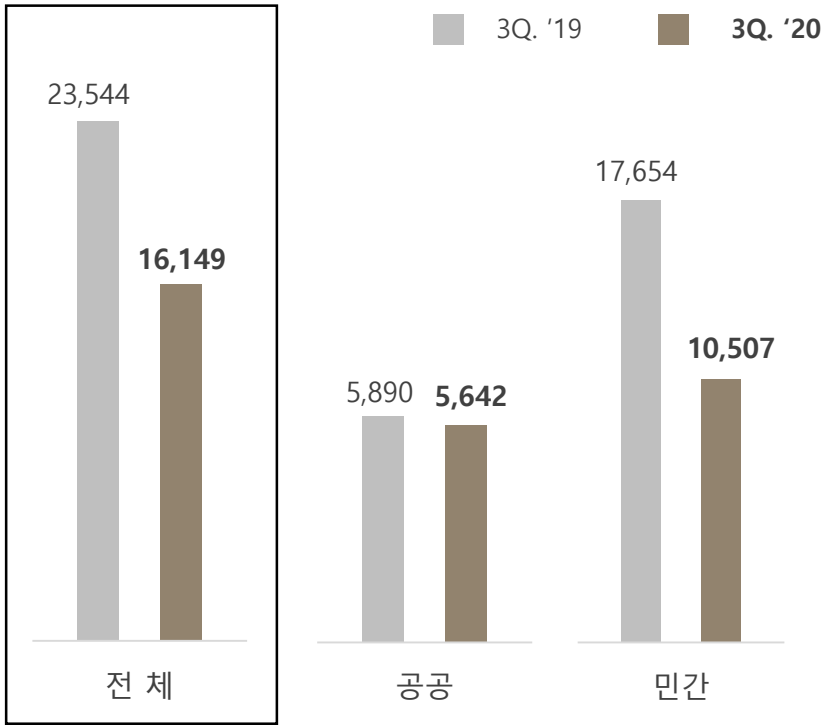

부문별 수주실적

(단위 : 억원)

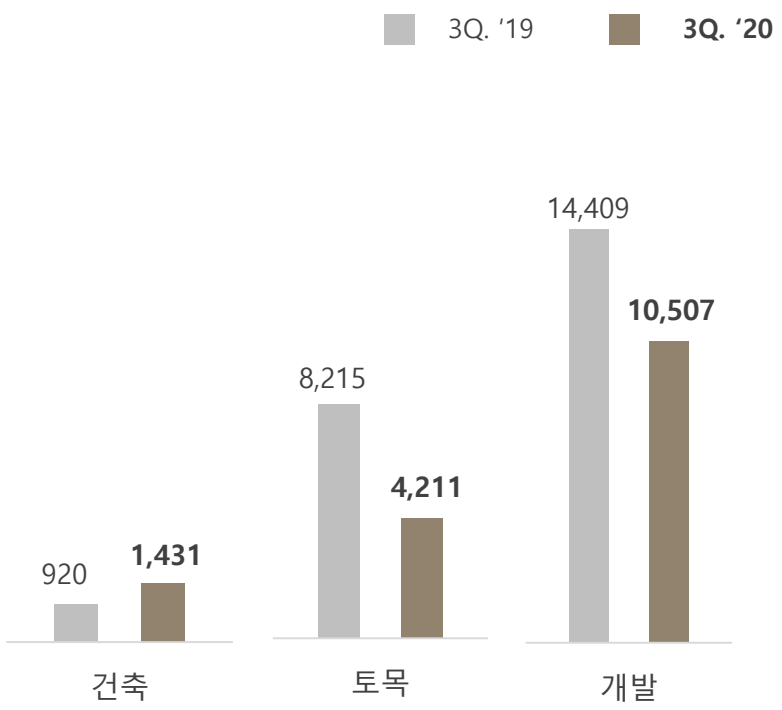

2. 매출실적

■ 토목 및 개발부문에 의한 전년 동기比 매출액 증가 (+770억 / 5%↑)

(단위 : 억원)

매출실적

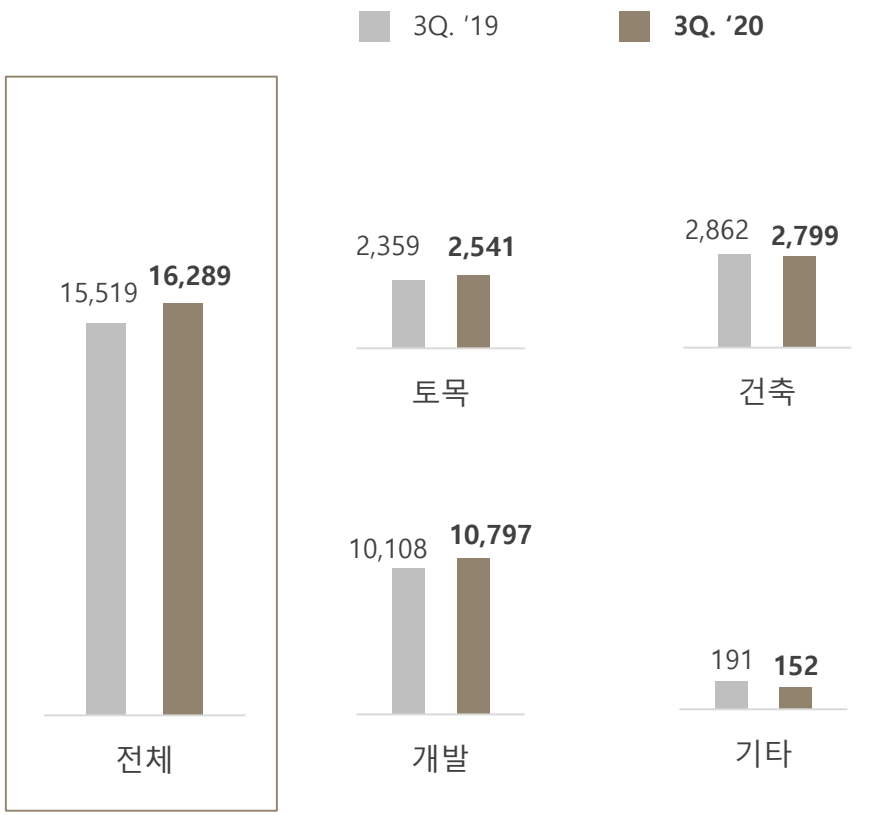

구 분	3Q. '19	3Q. '20	YoY
토 목	2,359	2,541	+8%
건 축	2,862	2,799	△2%
개 발	10,108	10,797	+7%
기 타	191	152	△20%
합 계	15,519	16,289	+5%

3. 매출총이익

■ 전년 동기比 매출총이익 감소 (△331억 / 11%↓)

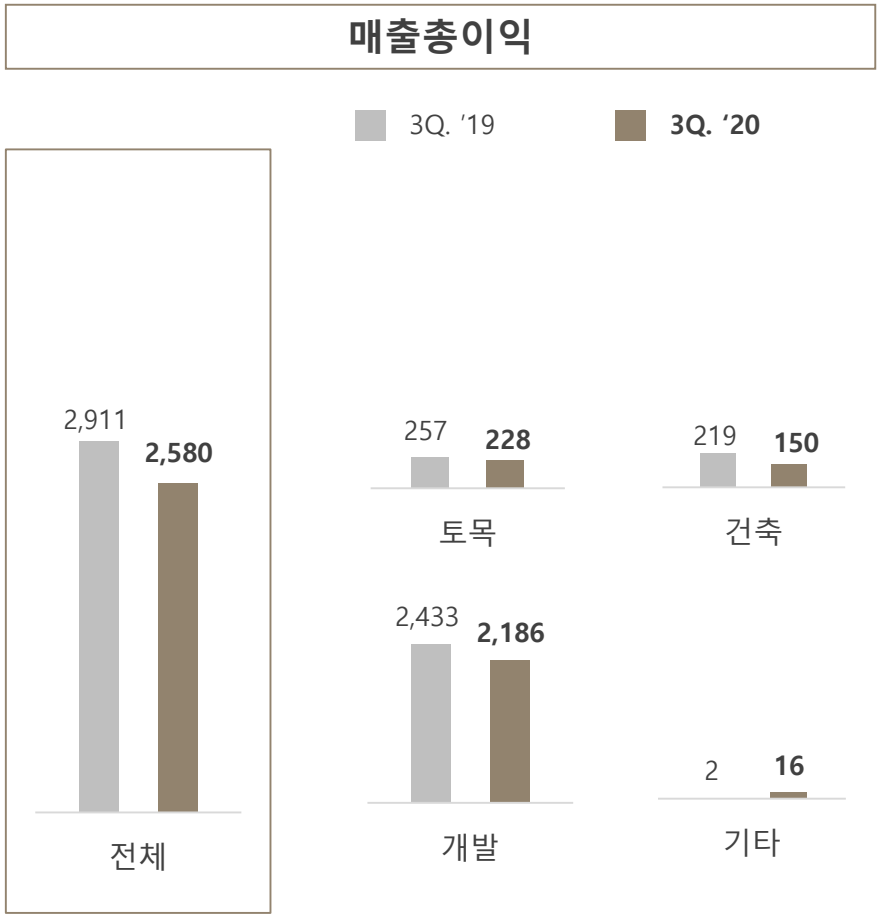

(단위 : 억원)

구 분	3Q. '19	3Q. '20	YoY
토 목	257	228	△11%
건 축	219	150	△32%
개 발	2,433	2,186	△10%
기 타	2	16	+700%
합 계	2,911	2,580	△11%

4. 영업이익 및 세전이익

■ 영업이익은 매출총이익 영향으로 전년 동기比 감소 (△341억 / 16%↓)

■ 세전이익, 분할에 따른 종속·관계기업 투자손익주)에 따라 전년 동기比 증가 (+6,542억 / 377%↑)

영업이익

(단위 : 억원)

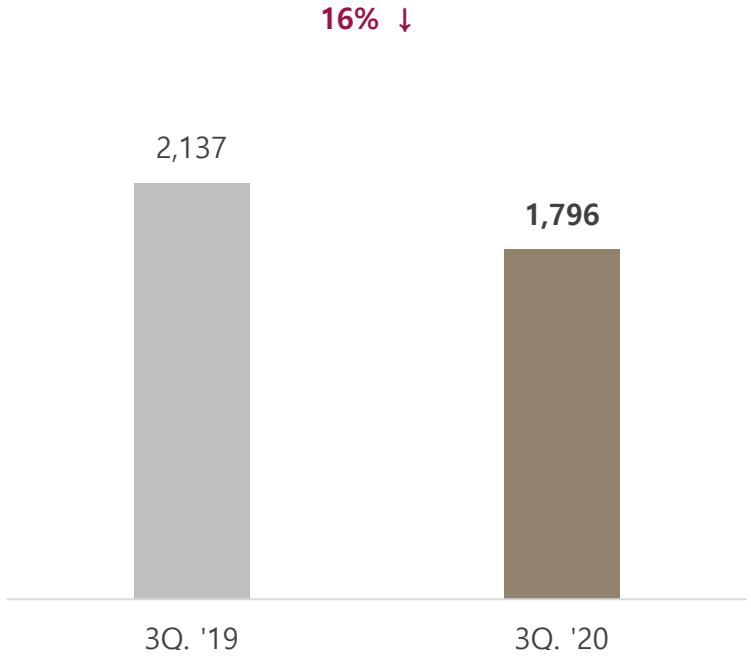

세전이익

(단위 : 억원)

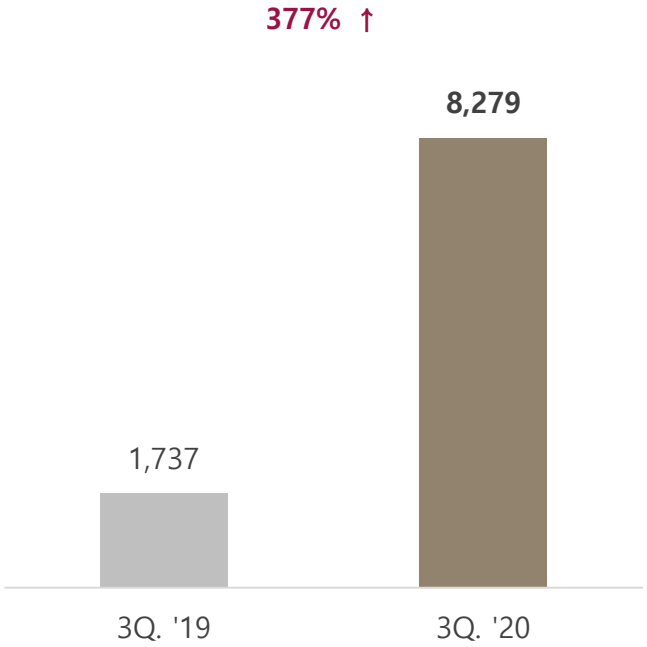

주) 종속·관계기업 투자손익 : 6,192억

5. 요약 손익계산서

(단위 : 억원)

계 정	3Q. '19	3Q. '20	YoY
매 출	**15,519**	**16,289**	**+5%**
매출총이익	**2,911**	**2,580**	**△11%**
(매출총이익률)	(18.8%)	(15.8%)	-
판매비와 관리비	774	784	+1%
영업이익	**2,137**	**1,796**	**△16%**
(영업이익률)	(13.8%)	(11.0%)	-
세전이익	**1,737**	**8,279**주)	**+377%**
(세전이익률)	(11.2%)	(50.8%)	-

주) 종속·관계기업 투자손익(6,192억) 포함

6. 요약 재무상태표

(단위 : 억원)

계 정	4Q. '19	3Q. '20	YoY
자산총계	**28,497**	**26,385**	**△7%**
현금 / 예금	941	380	△60%
매출채권	3,907	3,939	+1%
재고자산	5,026	4,904	△2%
유형자산	1,964	2,163	+10%
부채총계	**18,288**	**19,494**	**+7%**
매입채무	4,587	3,847	△16%
차입금	6,402	8,314	+30%
자본총계	**10,209**	**6,891**	**△33%**
자본금	395	201	△49%
재무비율			
부채비율	179%	283%	+104%p
유동비율	128%	124%	△4%p
자기자본비율	36%	26%	△10%p