TAEYOUNG Engineering & Construction

2021 Investor Relations

TAEYOUNG
E&C

유의 사항

- 본 자료의 재무정보는 한국채택국제회계기준 (K-IFRS) 에 따라 작성되었으며, 투자자의 이해를 돕기 위해 제공되는 자료이므로 회사의 동의 없이 무단으로 제3자에게 전달되지 않도록 유의하여 주시기 바랍니다.

- 본 자료는 어떠한 경우에도 투자자들의 투자 결과에 대한 법적 책임 소재의 증빙자료로 사용될 수 없음을 양지하시기 바랍니다.

Table of Contents

I. Part 1 - 연결기준

1. 경영실적 요약
2. 요약 손익계산서
3. 요약 재무상태표

II. Part 2 - 별도기준

1. 수주실적
2. 매출실적
3. 매출총이익
4. 영업이익 및 세전이익
5. 요약 손익계산서
6. 요약 재무상태표

TAEYOUNG

CREATIVE WINDOW _창조의 창

'창조의 창' 은 시대를 이끌어가는 기술로 미래를 건설하고, 열린 시각과 마음으로
고객 미래가치를 창조하는 태영건설의 도전정신입니다.

I. Part 1 - 연결기준

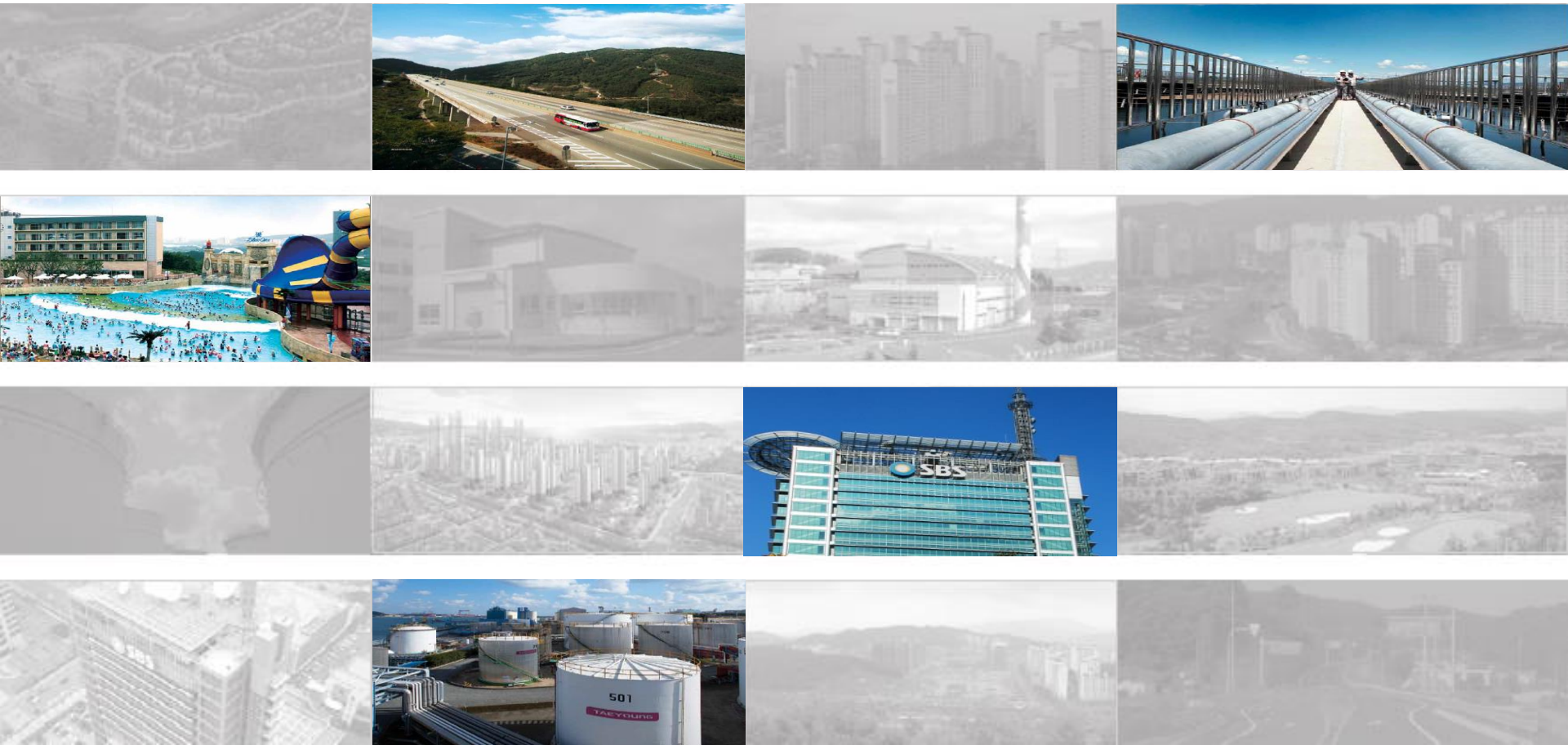

1. 경영실적 요약

- ’21년 매출 27,517억, 전년比 증가 (+4,702억 / 21% ↑)
- 영업이익 1,745억, 전년比 감소 (△764억 / 30% ↓)
- 세전이익 1,066억, 전년比 감소 (△978억 / 48% ↓)

(단위 : 억원)

매출액	영업이익(영업이익률)	세전이익
21% ↑	30% ↓	48% ↓

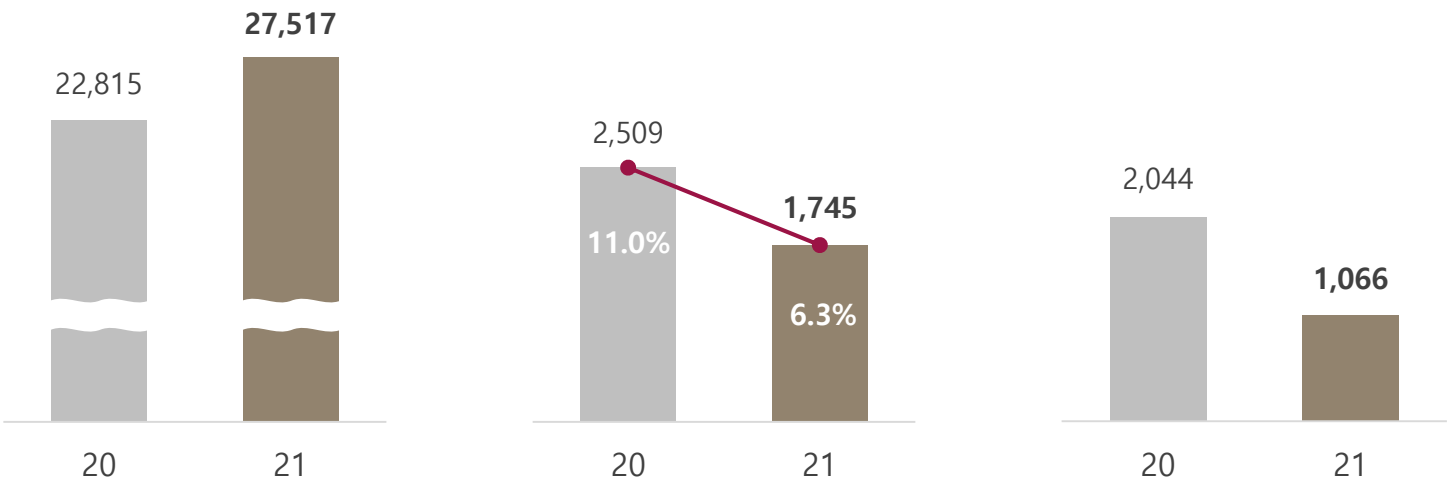

2. 요약 손익계산서 - 연결

(단위 : 억원)

계 정	누계 손익		
	'20	'21	YoY
매 출	**22,815**	**27,517**	**+21%**
매출총이익	**4,211**	**3,649**	**△13%**
(매출총이익률)	(18.5%)	(13.3%)	-
판매비와 관리비	1,702	1,903	+12%
영업이익	**2,509**	**1,745**	**△30%**
(영업이익률)	(11.0%)	(6.3%)	-
세전이익	**2,044**	**1,066**	**△48%**
(세전이익률)	(9.0%)	(3.9%)	-

2. 요약 재무상태표 - 연결

(단위 : 억원)

계 정	'20	'21	YoY
자산총계	**37,983**	**37,423**	**△1%**
현금 / 예금	3,139	5,747	+83%
매출채권	6,199	5,712	△8%
재고자산	12,545	5,727	△54%
유형자산	2,999	1,972	△34%
부채총계	**31,515**	**30,256**	**△4%**
매입채무	5,057	3,951	△22%
차입금	16,430	15,437	△6%
자본총계	**6,468**	**7,167**	**+11%**
자본금	201	201	-
재무비율			
부채비율	487%	422%	△65%p
유동비율	129%	102%	△27%p
자기자본비율	17%	19%	+2.1%p

II. Part 2 - 별도기준

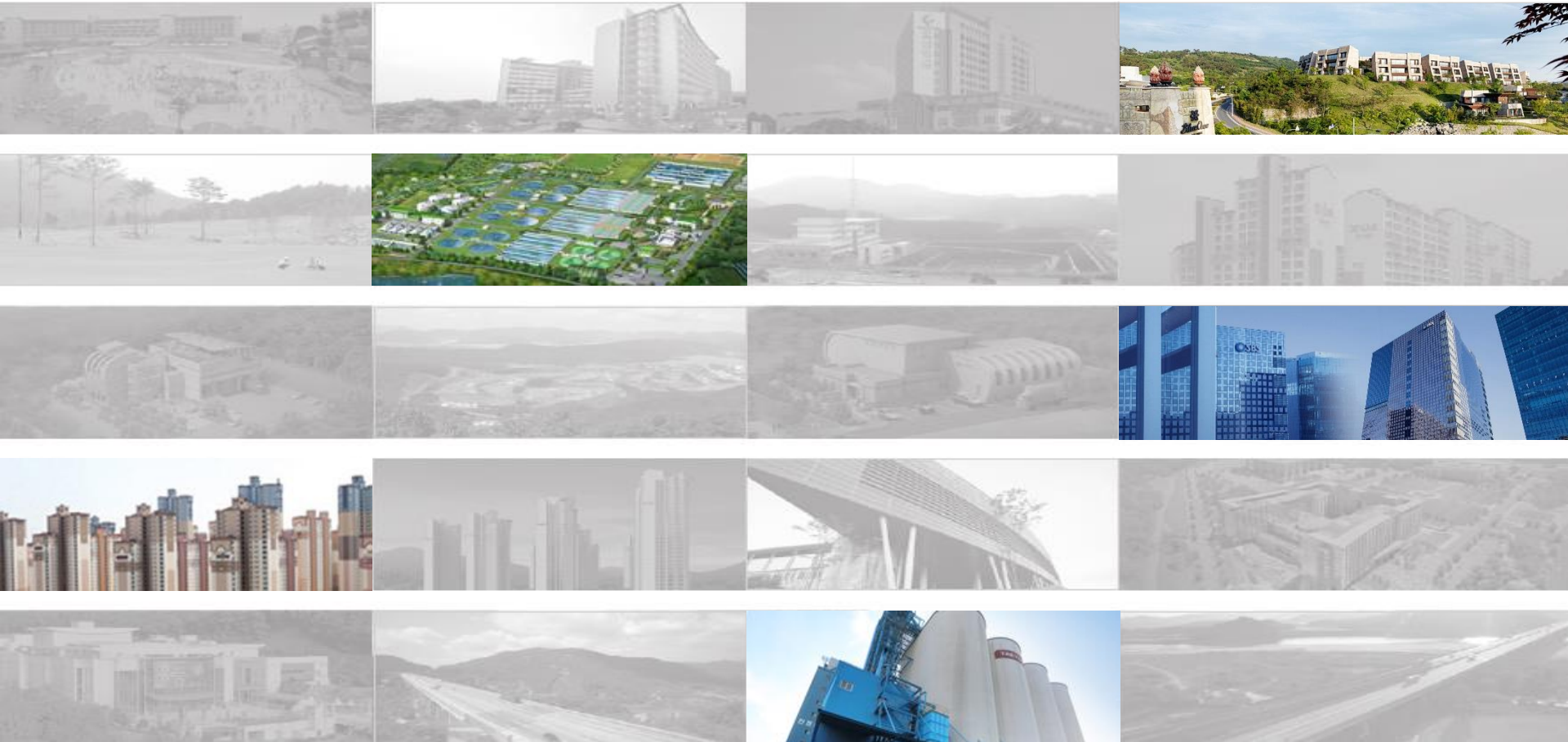

1. 수주실적

■ **全부문 수주 증가로 '21년 수주 실적 전년대비 증가 (+12,746억 / 전년比 41%↑)**

(단위: 억원)

발주자별 수주실적

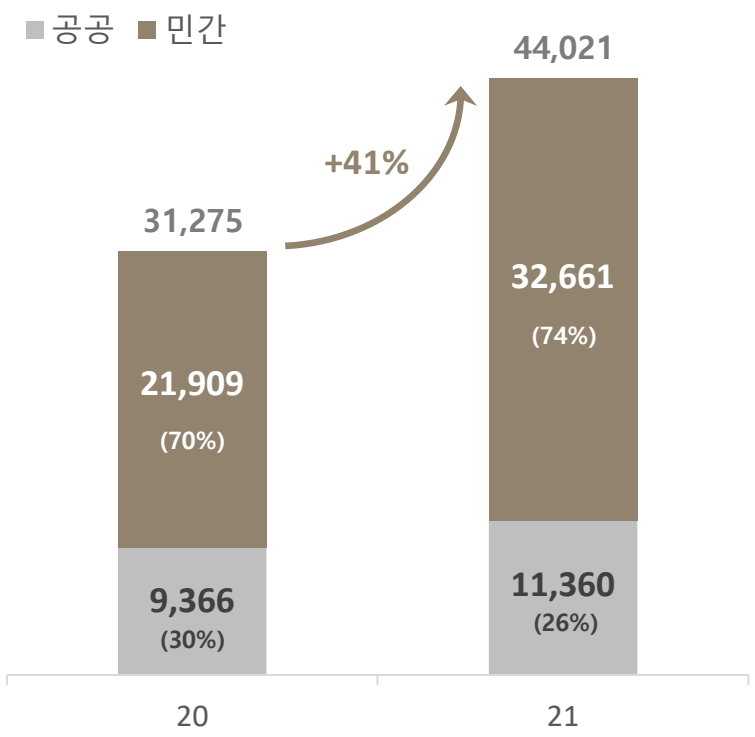

(단위: 억원)

부문별 수주실적

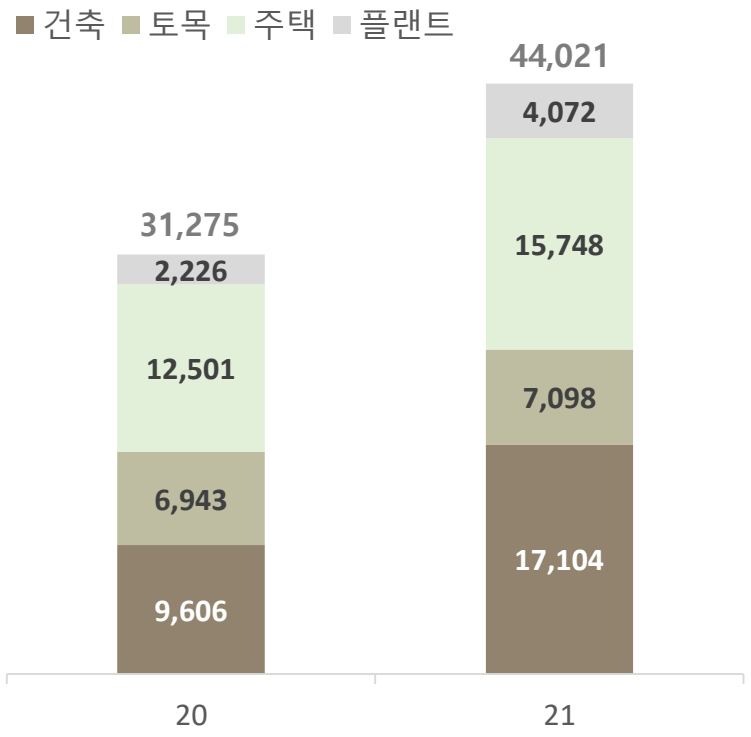

2. 매출실적

■ **개발, 토목, 건축부문 매출 증가로 매출액 증가 (+2,896억 / 13%↑)**

(단위 : 억원)

매출실적

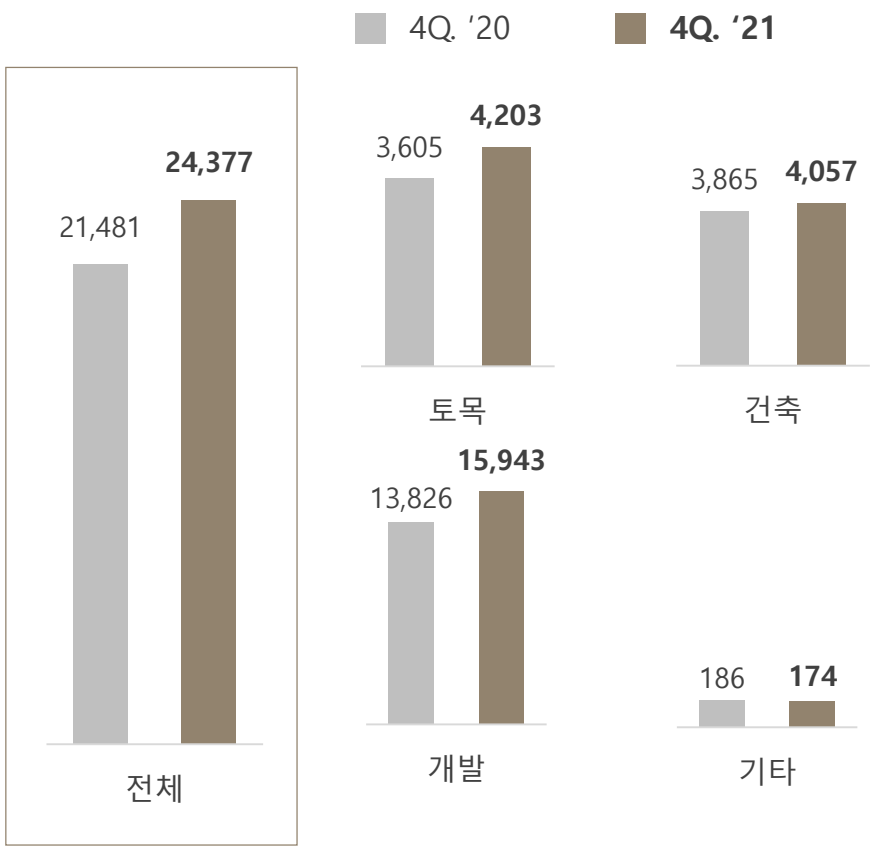

구 분	'20	'21	YoY
토 목	3,605	4,203	+17%
건 축	3,865	4,057	+5%
개 발	13,826	15,943	+15%
기 타	186	174	△6%
합 계	21,481	24.377	+13%

3. 매출총이익

■ 전년比 매출총이익 감소 (△109억 / 3%↓)

(단위 : 억원)

매출총이익

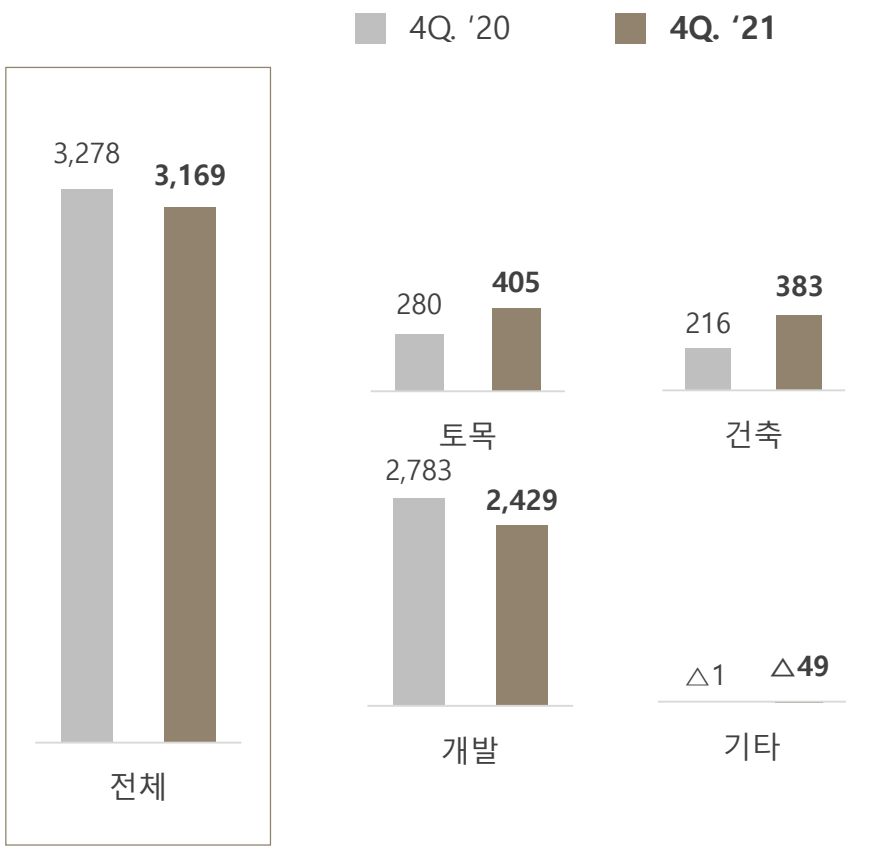

구 분	'20	'21	YoY
토 목	280	405	+45%
건 축	216	383	+77%
개 발	2,783	2,429	△13%
기 타	△1	△49	-
합 계	3,278	3,169	△3%

4. 영업이익 및 세전이익

■ 영업이익은 매출원가 및 **판매관리비 증가**로 전년比 감소 (△166억 / 8%↓)

■ 세전이익은 전년도 회사 **분할에 따른 일시적 효과 제외시** 전년比 감소 (△427억 / 20%↓)

영업이익

(단위 : 억원)

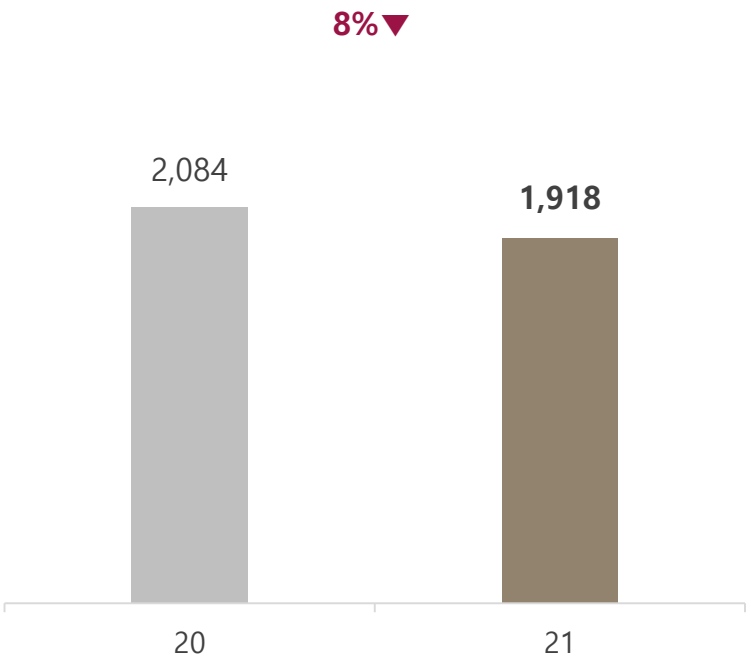

세전이익

(단위 : 억원)

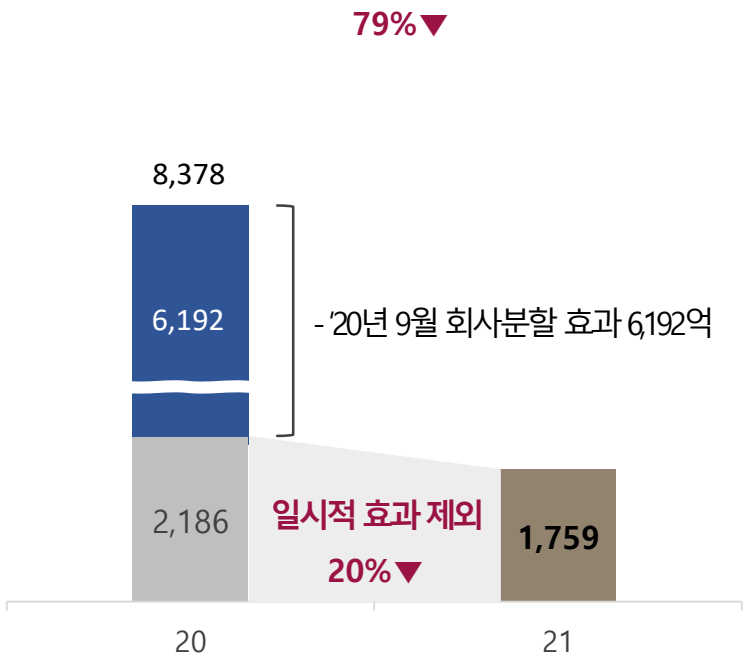

5. 요약 손익계산서 - 별도

(단위 : 억원)

계 정	누계 손익		
	4Q. '20	4Q. '21	YoY
매 출	**21,481**	**24,377**	**+14%**
매출총이익	**3,278**	**3,169**	**△3%**
(매출총이익률)	(15.3%)	(13.0%)	-
판매비와 관리비	1,194	1,250	△5%
영업이익	**2,084**	**1,919**	**△8%**
(영업이익률)	(9.7%)	(7.9%)	-
세전이익	**2,186**	**1,759**	**△20%**
(세전이익률)	(10.2%)	(7.2%)	-

6. 요약 재무상태표 - 별도

(단위 : 억원)

계 정	'20	'21	YoY
자산총계	**26,829**	**27,451**	**+2%**
현금 / 예금	2,271	3,821	+68%
매출채권	4,275	4,241	△1%
재고자산	8,159	5,191	△36%
유형자산	2,369	436	△82%
부채총계	**19,749**	**19,133**	**△3%**
매입채무	4,623	3,594	△22%
차입금	6,103	6,896	+13%
자본총계	**7,080**	**8,318**	**+17%**
자본금	201	201	-
재무비율			
부채비율	8%	7%	△0.5%p
유동비율	121%	129%	+8.2%p
자기자본비율	93%	93%	+0.4%p